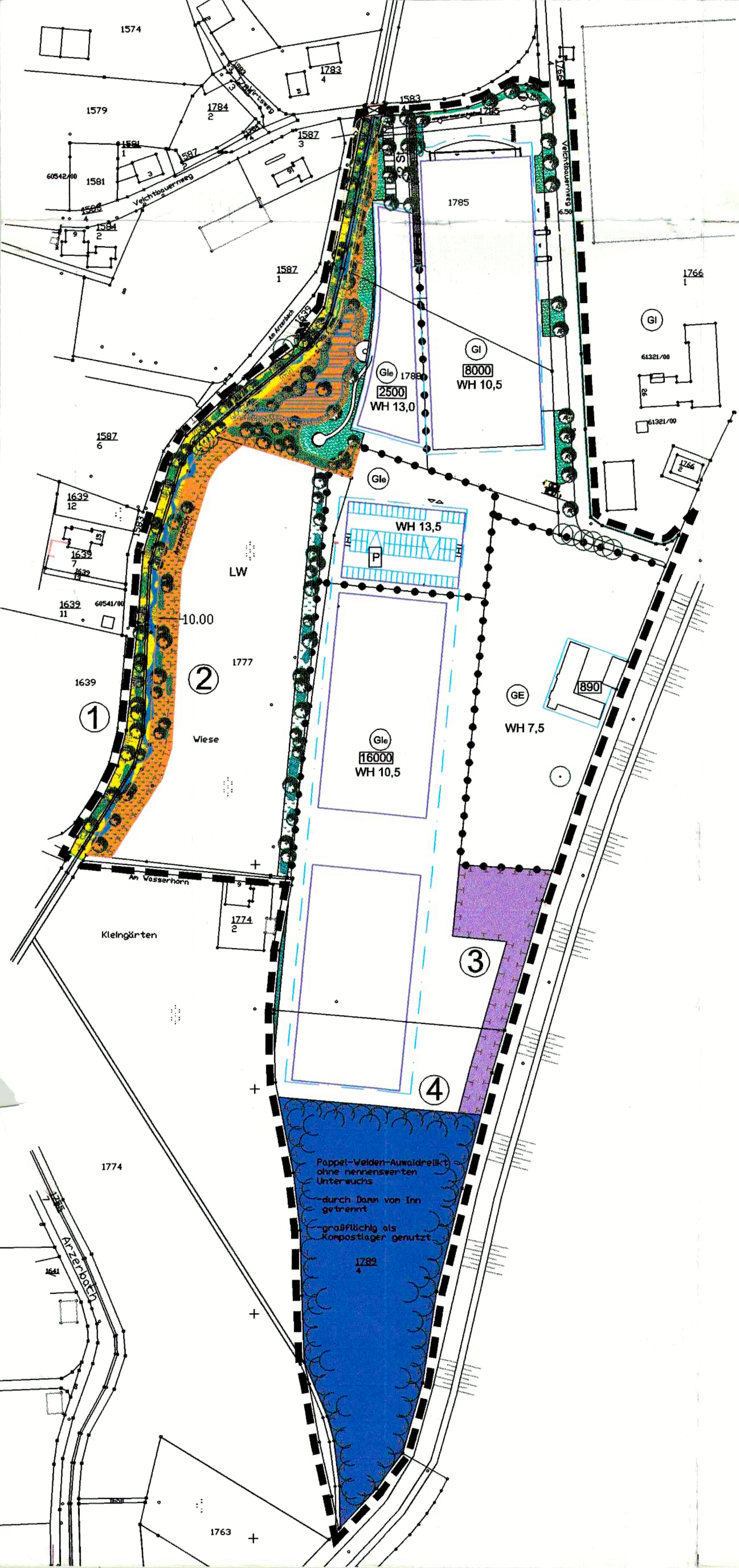

Ausgleichsflächen

① Bachaufweitung

② Pufferstreifen am Bach

③ Auwaldanpflanzung

④ Aufwaldaufwertung

4. Ausfertigung
Anlage 3

GEMEINDE RAUBLING
LANDKREIS ROSENHEIM

BEBAUUNGSPLAN
"REDENFELDEN-OST III"

EINGRIFFSREGELUNG IN DER BAULEITPLANUNG

AUSGLEICHSFLÄCHEN

Maßstab = 1 : 2 000

Fertigstellungsdaten:

05.02.2001

Raubling, 27.06.2001
Neiderhell
Neiderhell
1. Bürgermeister

Entwurfsverfasser:

SCHLEBURG
Architekten und Ingenieure
Schönfeldstraße 17, 83022 Rosenheim

in Zusammenarbeit mit:
Huber Planungs-GmbH
Hubertusstraße 7, 83022 Rosenheim

1 N 01 , 3177

5